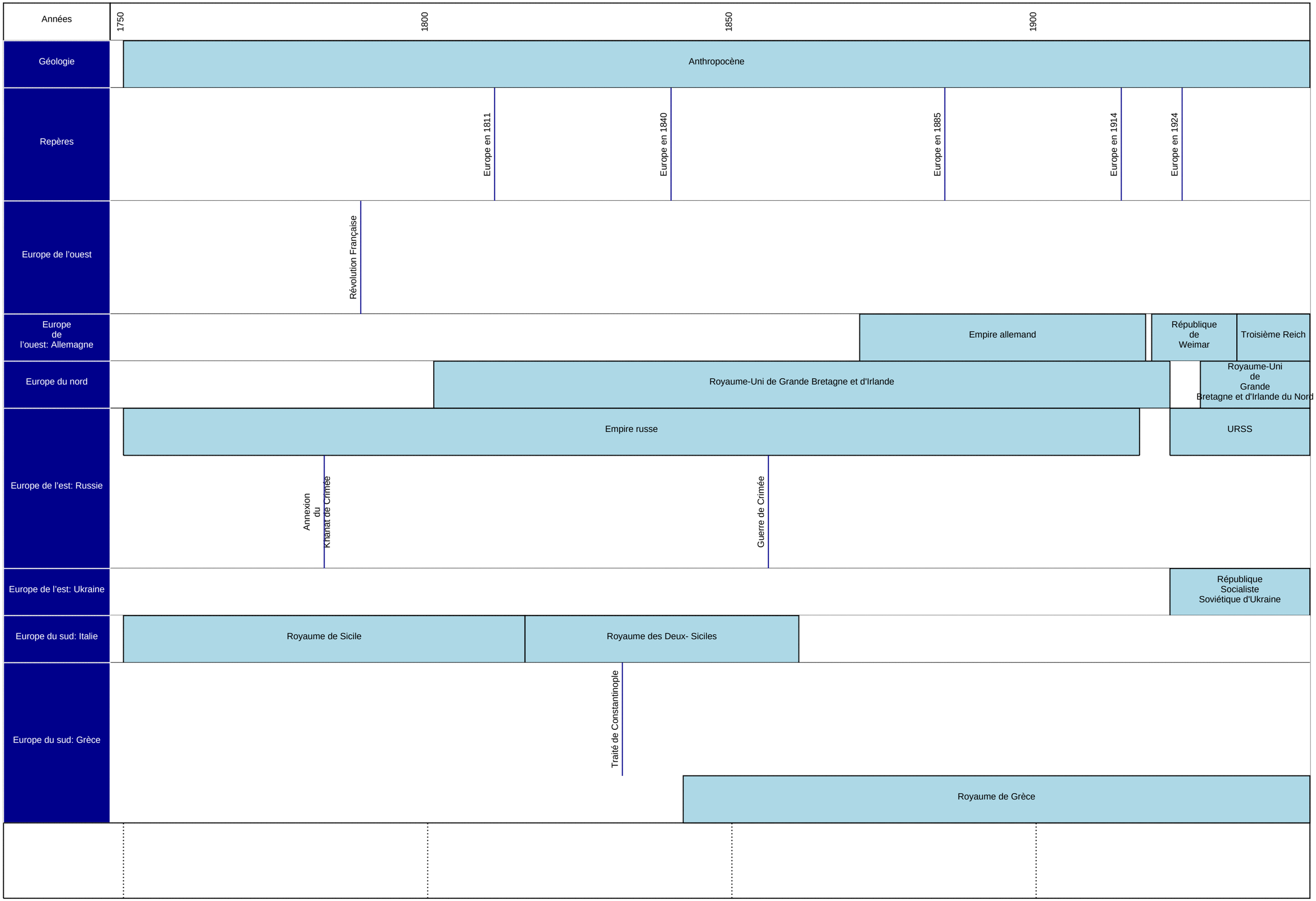
Années
1750
1800
1850
1900
Géologie
Anthropocène
Repères
Europe en 1811
Europe en 1840
Europe en 1885
Europe en 1914
Europe en 1924
Europe de l'ouest
Révolution Française
Europe de l'ouest: Allemagne
Empire allemand
République de Weimar
Troisième Reich
Europe du nord
Royaume-Uni de Grande Bretagne et d'Irlande
Royaume-Uni de Grande Bretagne et d'Irlande du Nord
Europe de l'est: Russie
Empire russe
URSS
Annexion du Khanat de Crimée
Guerre de Crimée
Europe de l'est: Ukraine
République Socialiste Soviétique d'Ukraine
Europe du sud: Italie
Royaume de Sicile
Royaume des Deux- Siciles
Europe du sud: Grèce
Traité de Constantinople
Royaume de Grèce

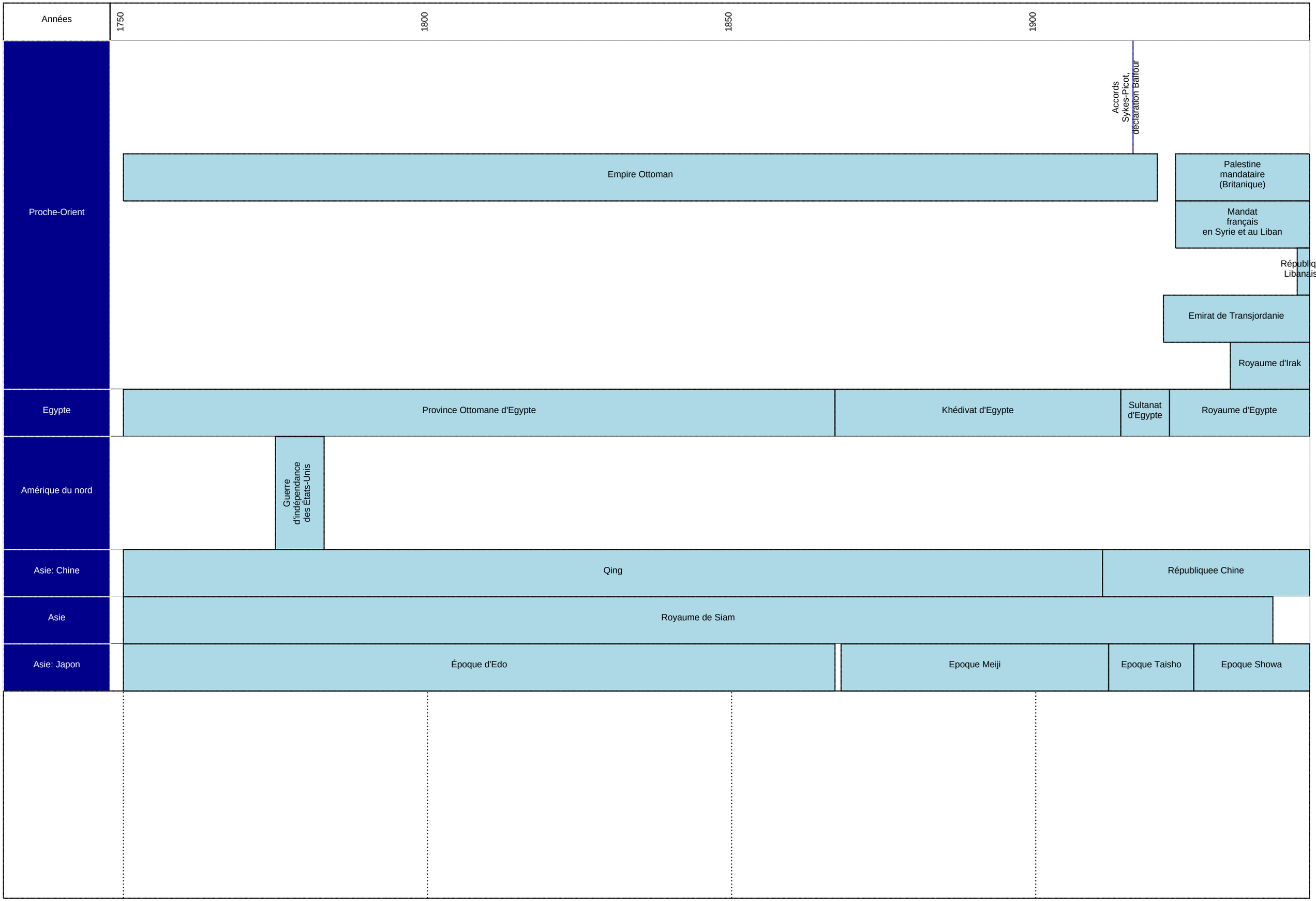
Années
1750
1800
1850
1900
Proche-Orient
Accords Sykes-Picot, déclaration Balfour
Empire Ottoman
Palestine mandataire (Britanique)
Mandat français en Syrie et au Liban
République Libanaise
Emirat de Transjordanie
Royaume d'Irak
Egypte
Province Ottomane d'Egypte
Khédivat d'Egypte
Sultanat d'Egypte
Royaume d'Egypte
Amérique du nord
Guerre d'indépendance des États-Unis
Asie: Chine
Qing
Républiquee Chine
Asie
Royaume de Siam
Asie: Japon
Époque d'Edo
Epoque Meiji
Epoque Taisho
Epoque Showa